La Région Auvergne-Rhône-Alpes — Cofinancé par l'Union européenne — Plan Rhône Saône — Région Sud — Occitanie — SNCF

PRÉPAREZ VOTRE SÉJOUR SUR WWW.VIARHONA.COM

Retrouvez les différentes étapes
descriptifs détaillés, dénivelé, points de vigilance et téléchargez gratuitement les traces GPX

Consultez les conseils et infos pratiques :
hébergements, loueurs de vélo, transport de bagages, sites touristiques...

Retrouvez les incontournables et séjours clés en main

LES ACCÈS À VIARHÔNA

PAR LE TRAIN

ViaRhôna est jalonnée de 30 gares. Les principales lignes TER le long de l'itinéraire sont :
- Genève - Chambéry - Grenoble - Valence
- Lyon - Genève
- Lyon - Avignon - Marseille
- Avignon - Montpellier

Voyagez sereinement avec votre vélo à bord des TER qui les acceptent gratuitement (sous réserve de places disponibles).

Pendant la belle saison, avec la réservation gratuite mais obligatoire, l'accès du vélo est garanti à bord, les week-ends et jours fériés du 1er mai au 29 septembre 2024, sur les lignes :
- Lyon - Marseille
- Romans - Valence - Gap
- Grenoble - Gap
- Lyon - Genève

Sur certains trains, des espaces vélos supplémentaires et du personnel sont à votre disposition pour embarquer et pendant tout le voyage

Toutes les infos sont à retrouver sur : **TER Auvergne-Rhône-Alpes** et **TER Sud**

Pour réserver :
- www.ter.sncf.com/auvergne-rhone-alpes/services-contacts/voyager-avec-velo/embarquement-velo
- www.ter.sncf.com/sud-provence-alpes-cote-d-azur/services-contacts/voyager-avec-velo/reservation-velo

PAR LE BUS

Retrouvez les réseaux de bus sur :
- www.viarhona.com/preparation/venir

RESTEZ CONNECTÉS !

Échangez et informez-vous sur l'actualité et les bons plans de ViaRhôna

Partagez votre voyage #viarhona

Cartographie : Latitude Cartagène - Conception graphique : ···bigbang.fr
Édition 2024 - Crédits photos : © Thomas Garcia - © Un Monde à Vélo - © Arnold Jarocki/Divergence - © AdobeStock - © Thomas Prud'homme - © Christian Martelet - © Geoffrey Reynard - © Valentin Pacaut

ViaRhôna
DU LÉMAN À LA MÉDITERRANÉE

Un flot d'histoires à vivre !

Des paysages des Alpes aux plages de la Méditerranée, ViaRhôna vous embarque le long du Rhône pour une aventure riche d'histoire(s), des Gallo-Romains à nos jours. Elle raconte l'épopée d'un fleuve qui a façonné sa vallée au fil des siècles, un récit qui prend vie dans les rencontres avec les artisans, les producteurs, les guides, les habitants et les souvenirs épiques des cyclotouristes venus en couple, en famille ou entre amis parcourir ses voies.

Car pédaler le long du Rhône, c'est s'engager dans une odyssée à travers 2000 ans d'histoire, et explorer les panoramas sauvages en Savoie, la cité romaine de Lyon, les gorges de l'Ardèche et la Camargue sauvage. Une nature qui se découvre à vélo, au gré des détours et des activités qui rythment le trajet. ViaRhôna c'est aussi une aventure gastronomique et œnologique, des truffes du Bugey au taureau de Camargue en passant par les célèbres vins de la vallée du Rhône : 815 km de rencontres et de partage.

ViaRhôna, du Léman à la Méditerranée, désormais, c'est à vous d'en faire toute une histoire !

Évian-les-Bains (74)

Plusieurs agences de voyage spécialisées proposent aujourd'hui l'organisation de votre voyage à vélo. Elles s'occupent de la sélection et de la réservation de vos **hébergements**, de la **location des vélos**, du **transfert de vos bagages**, des **carnets de route et une assistance**. Il ne vous restera plus qu'à pédaler ! Voici une sélection d'agences qui proposent des séjours en boucle et en intinérance sur ViaRhôna :

- **Abicyclette voyages :** www.abicyclette-voyages.com
- **Chemins :** www.chemins.voyage
- **Click & Cycle :** www.vienne-condrieu.com/que-faire-sortir/cyclotourisme/click-and-cycle/
- **Cyclomundo :** www.cyclomundo.com
- **Espace Evasion :** www.espace-evasion.fr
- **Evazio :** www.evazio.com
- **Grand Angle :** www.grandangle.fr
- **Le Vélo Voyageur :** www.levelovoyageur.com
- **Rêve de vélo Travel:** travel.revedevelo.com
- **Safrantours :** www.safrantours.com
- **Sun E Bike :** www.sun-e-bike.com
- **Terres d'Aventure :** www.terdav.com
- **Vélorizons :** www.velorizons.com
- **Vision du Monde :** www.visiondumonde.org
- **Xanadu :** www.xanadu-decouvertes.com

entre Viviers et Bourg-Saint-Andéol (07)

Retrouvez nos idées de parcours sur ViaRhôna pour pédaler et explorer des sections de l'itinéraire durant quelques jours. Chaque itinéraire se décline selon des thématiques (gastronomie, patrimoine culturel, nature...), une durée et des niveaux de pratique variés.

www.viarhona.com

viarhona.com — La Région Auvergne-Rhône-Alpes — Région Sud Comité Régional de Tourisme — Destination Occitanie — Explore France Plus d'informations sur www.France.fr

Vers Viviers (07)

L'ensemble de l'itinéraire alterne deux modes de circulation :

Meyzieu (69)

Mornas (84)

En voie verte sécurisée
dédiée uniquement aux cyclistes et aux modes de déplacement non motorisés ;

En voie partagée
sur des routes secondaires partagées avec les automobilistes mais majoritairement peu fréquentées.

ViaRhôna est composée à 60 % de voies vertes et 40 % de voies partagées. 65 % de l'itinéraire à proximité immédiate du fleuve.

L'itinéraire est entièrement balisé dans les 2 sens.

Peu de dénivelé : à l'exception des 120 premiers kilomètres au départ de Saint-Gingolph jusqu'à Seyssel, l'itinéraire se poursuit sans difficulté majeure en longeant le fleuve.

EuroVélo ViaRhôna fait partie du réseau EuroVélo sous l'appellation EuroVélo 17. Ainsi, la Route du Rhône en Suisse et ViaRhôna proposent un itinéraire de 1 115km à l'échelle de tout le parcours du fleuve Rhône.

www.eurovelo.com

Il existe plusieurs livres et topoguides pour vous aider à préparer votre séjour le long de ViaRhôna. Vous y retrouverez des cartes détaillées, des conseils pratiques, des guides pratiques et de beaux reportages photos.

AU CROISEMENT DE VIARHÔNA ET LA DOLCE VIA

4 jours à vélo entre Drôme et Ardèche

Tain-l'Hermitage (26)

De Valence à Montélimar en passant par le Cheylard et Le Pouzin
158 km | 4 jours

Partez à vélo sur deux voies cyclables entre Drôme et Ardèche ! Après une balade en Drôme sur ViaRhôna, rejoignez l'Ardèche et la Dolce Via, une voie douce de 90km aménagée sur l'ancienne voie de chemin de fer. Vergers, moulinages et ouvrages d'art témoignent du passé agricole et industriel de la vallée. Retrouvez ensuite ViaRhôna et suivez le Rhône jusqu'à arriver à Montélimar et vous promener dans ses allées provençales.

Dolce Via (07)

Montélimar (26)

Pour vos étapes : ayez le réflexe ACCUEIL VÉLO
Une marque au service du voyageur à vélo

4 raisons de suivre la marque de référence pour vos itinéraires

1. **À moins de 5 km** d'un itinéraire vélo référencé
2. **Abri vélo sécurisé** pour la nuit
3. **Accueil adapté :** infos pratiques et flexibilité des horaires d'accueil
4. **Services dédiés :** table d'hôtes, petit-déjeuner copieux, lavage de votre tenue, outillage...

France Vélo Tourisme — www.francevelotourisme.com

ÉTAPES ET BOUCLES

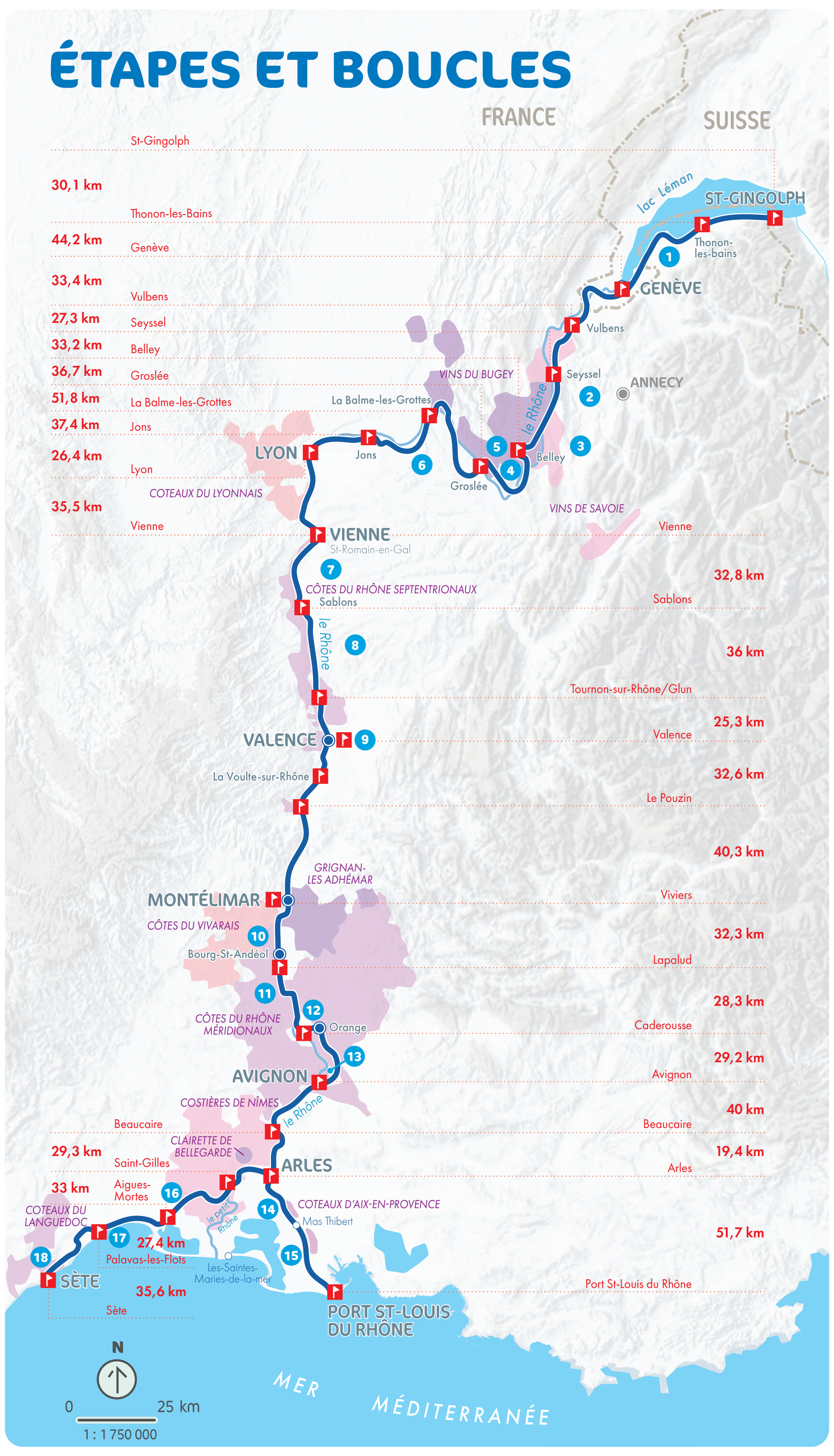

Entre Viviers et Bourg-Saint-Andéol (07)

AIN
4. Au pays de Brillat Savarin — **Belley ou Murs-et-Gélignieux | 52 km**
5. Le Pays de Lhuis, porte sud du Bugey — **Serrières-de-Briord | 44 km**

www.ain-tourisme.com

VAUCLUSE
12. D'Orange à Caderousse — **Orange | 16,6 km**
13. D'Avignon à l'île de la Barthelasse — **Avignon | 18 km**

www.provence-a-velo.fr
velo.provence-alpes-cotedazur.com

ISÈRE
6. Voie verte des Balcons — **Crémieu | 18 km**
7. Aux abords du Rhône entre vergers et patrimoine — **Vienne | 63 km**

www.isere-attractivite.com

BOUCHES-DU-RHÔNE
14. Camargue - Le cheval camargue et le riz — **Arles - Mas Thibert | 29 km**
15. Camargue - Embouchure du Rhône — **Arles | 46 km**

www.myprovence.fr
velo.provence-alpes-cotedazur.com

HAUTE SAVOIE
1. Circuit du Bas Chablais — **Thonon-les-Bains | 50 km**
2. Boucle du Rhône — **Annecy | 77 km**

www.savoie-mont-blanc.com

DRÔME
8. Des vignobles de Tain aux roches qui dansent — **Tain | 55 km**
9. Le parc de Lorient — **Valence | 26 km**

www.drome-attractivite.com

HÉRAULT
17. Les étangs palavasiens — **Palavas-les-Flots | 37 km**
18. Le tour de l'étang de Thau — **Sète | 54 km**

www.herault-tourisme.com/fr

SAVOIE
3. Circuit du vignoble de Savoie — **Yenne | 33 km**

www.savoie-mont-blanc.com

ARDÈCHE
10. Rhône et patrimoine : entre Bourg-Saint-Andéol et Viviers — **Bourg-Saint-Andéol | 35 km**

www.gorges-ardeche-pontdarc.fr

GARD
11. Boucle Cyclo Spiripontaine — **Pont-Saint-Esprit | 18 km**
16. Boucle entre Vignes et Rizières — **Saint-Gilles | 50 km**

www.tourismegard.com

VÉLO ET BATEAU SUR LE LAC DU BOURGET

3 jours à vélo entre lac et vignobles

Chanaz (73)

De Seyssel à Belley en passant par Chanaz et Aix-les-Bains
65 km | 3 jours

Après avoir quitté Seyssel, aux confins de l'Ain et de la Haute-Savoie, vous poursuivez votre balade 100% nature direction Chanaz, la petite Venise savoyarde. Une halte s'impose pour apprécier ce charmant village d'où l'on embarque pour une croisière sur le lac du Bourget, le plus grand lac naturel de France. Retour à Chanaz et direction Belley, par le tunnel du Chat. Une dégustation de vins est possible, avec modération. Enfin ultime étape, Belley, capitale historique du Bugey, dont les monuments témoignent d'un riche passé.

Lac du Bourget (73)

VERS LA CAMARGUE À VÉLO

4 jours d'itinérance à travers les marais et les étangs

Arles (13)

De Sète à Port Saint-Louis-du-Rhône en passant par Arles
158 km | 4 jours

Vous rêviez de terminer votre voyage à vélo en Camargue en vous imprégnant en profondeur de sa nature ? Au départ de Sète, cet itinéraire original commence par longer la Méditerranée puis traverse les étangs gardois, avant de rejoindre Arles, cité de caractère. Il vous suffira alors de suivre le Rhône jusqu'à Port-Saint-Louis-du-Rhône et ses plages, où il se jette dans la mer. En chemin, découvrez la nature sauvage de la Camargue, ses mas, ses marais et étangs qui encadreront votre parcours, ses manades, ses troupeaux de chevaux en liberté ou encore ses réserves ornithologiques exceptionnelles. En traversant des villes typiquement camarguaises, vous ferez le plein de faune et flore pendant 4 jours de parcours cyclable.

La Camargue

Avignon (84)

Port Saint-Louis-du-Rhône (13)

CULTURE ET PATRIMOINE

NATURE ET LOISIRS

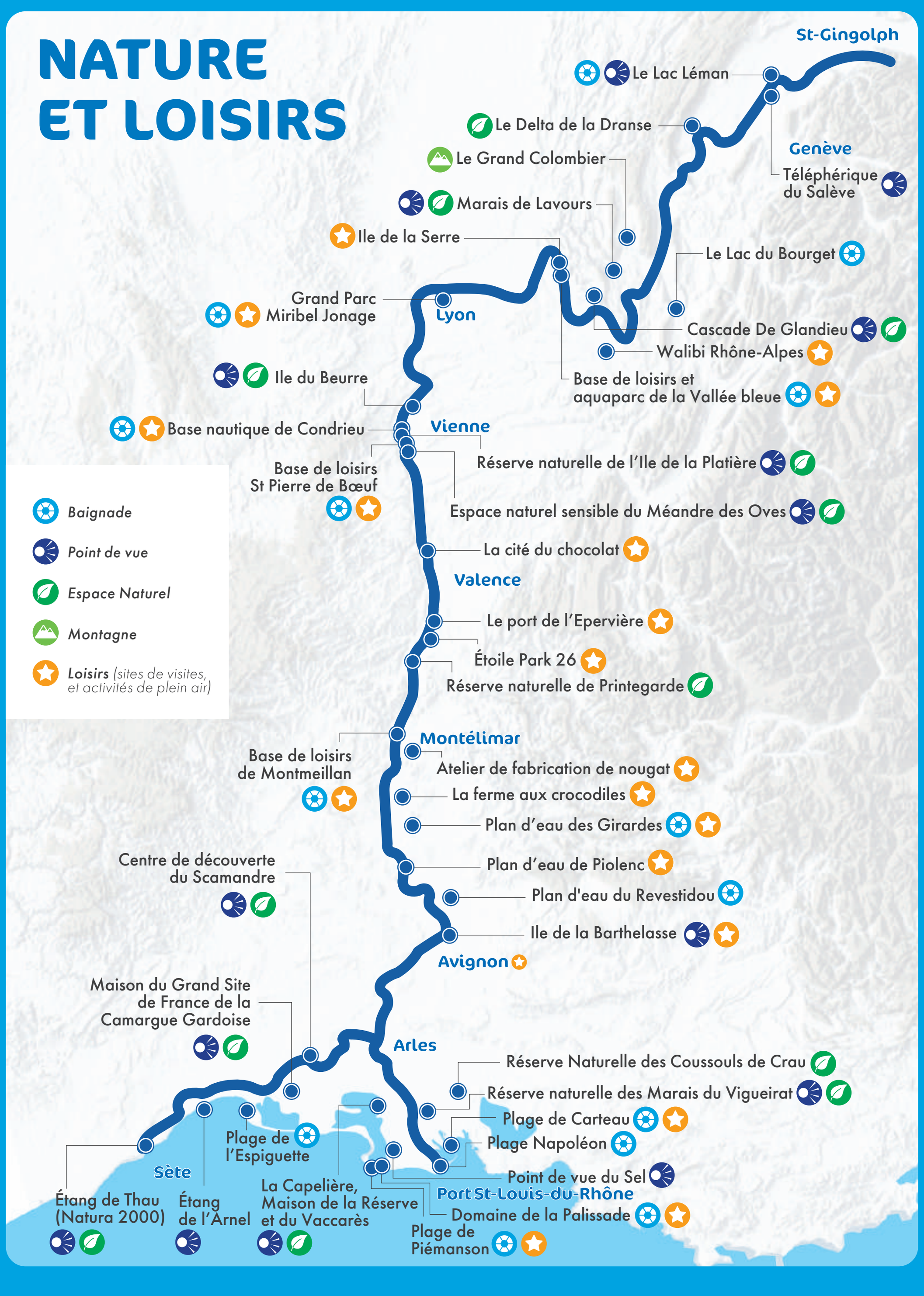

ViaRhôna

DU LÉMAN À LA MÉDITERRANÉE À VÉLO, UN FLOT D'HISTOIRES À VIVRE !

Chanaz (73)

Saint-Gingolph (74)

Virignin (01)

Pont de Groslée (01)

Lyon (69)

Condrieu (69)

Andancette (26)

Bourg-Saint-Andéol (07)

Avignon (84)

Port-Saint-Louis-du-Rhône (13)

Saint-Gilles (30)

Palavas-Les-Flots (34)

Vers le Luxembourg
Connexion Eurovélo 6 (à 15 km)
Atlantique - Mer Noire

MÂCON
BOURG-EN-BRESSE
La Voie bleue
Beaujolais
Rhône
Monts du Lyonnais
Lyon
Le Vieux Lyon
Voie non sécurisée
Nous vous conseillons de prendre le train pour rejoindre Givors ou Vienne
Grand Parc Miribel Jonage
Aéroport Lyon - St Exupéry
Dauphiné Plaines et Collines
Parc naturel régional Livradois-Forez
SAINT-ÉTIENNE
Loire
Parc naturel régional du Pilat
VIENNE
Musée et site gallo-romains
Théâtre antique
Condrieu
Sainte-Croix-en-Jarez
Via Fluvia
To Lavoûte sur Loire
Tain l'Hermitage
Passerelle Marc Seguin
Tournon-sur-Rhône/Glun
Le train de l'Ardèche wagon/vélo
Croisière bateau vélo (Compagnie des canotiers)
Saint-Agrève
Lamastre
Saint-Martin-de-Valamas
Le Cheylard
La Dolce Via
Les Ollières-sur-Eyrieux
Le port de l'Épervière
Le Kiosque Peynet
Valence
Drôme des Collines
Vallée de la Drôme / Diois
Parc naturel régional des Monts d'Ardèche
PRIVAS
Coux
Chomérac
Saint-Vincent-de-Barrès
La passerelle de Rochemaure
Montélimar
Véloroute du Jabron
Viviers
Ardèche
Drôme Provençale
Parc naturel régional des Baronnies provençales
Bourg-St-Andéol
Aiguèze
Montclus
Pont-St-Esprit
Gard Rhodanien
La Roque-sur-Cèze
Lussan
Alès
Nyons
Vaison-la-Romaine
ORANGE
Arc de triomphe d'Orange
Via Venaissia
Parc naturel régional du Mont Ventoux
Carpentras
Caderousse
Roquemaure
Véloroute des Chartreux
Châteauneuf-du-Pape
Sorgues
Uzès
La passerelle de l'Oiselay-Sauveterre
Voie verte Uzès-Pont du Gard
Villeneuve-lez-Avignon
Les Angles
Avignon
Palais des Papes
Pont d'Avignon
Vaucluse
Le Pont du Gard
Remoulins
Aramon
Montfrin
Vallabrègues
La Durance à vélo
Gard
NÎMES
Beaucaire
Tarascon
La Méditerranée à vélo
Parc naturel régional du Luberon
Les Baux-de-Provence
Parc naturel régional des Alpilles
Abbatiale St-Gilles
Bellegarde
Canal du Rhône à Sète
Fourques
ARLES
Les arènes d'Arles
Bouches-du-Rhône
Hérault
Les pyramides de la Grande Motte
Voie verte Vauvert-Gallician
Vauvert
Lunel
Saint-Gilles
Le Petit Rhône
Gallician
La Tour Carbonnière
Camargue Gardoise
Aigues-Mortes
La Camargue
Parc naturel régional de Camargue
Saint-Martin de-Crau
Mas-Thibert
Marais du Vigueirat
Miramas
MONTPELLIER
Voie verte du Lez
La Grande-Motte
Carnon
Villeneuve-lès-Maguelone
Mireval
Le Grau-du-Roi
Palavas-les-Flots
Voie verte de l'Espiguette
Le Sambuc
Istres
AIX-EN-PROVENCE
Vic-la-Gardiole
Navette bateau Vélo
La cathédrale de Maguelone
Saintes-Maries-de-la-Mer
Bac du Sauvage
Plage de l'Espiguette
Plage de Beauduc
Salin-de-Giraud
Bac de Barcarin
Fos-sur-Mer
Aéroport Marseille Provence
Mèze
Frontignan
Sète
Fin de ViaRhôna
Phare de l'Espiguette
Martigues
MARSEILLE
Plage Napoléon
Plage de Piémanson
Mer Méditerranée
Port-St-Louis-du-Rhône
Le tour de l'étang de Thau
Le canal des 2 mers à vélo
La Méditerranée à vélo

LAUSANNE
Route du Rhône
Lac Léman
St-Gingolph
Point 0
Évian-les-Bains
THONON-LES-BAINS
Chablais
Yvoire
Chens
Divonne-les-Bains
Gex
Parc naturel régional du Haut-Jura
Pays de Gex
Genève
Aéroport International de Genève
Haute-Savoie
Annemasse
Faucigny
Bonneville
Valserhône
Vulbens
Valleiry
St-Julien-en-Genevois
Le Genevois Haut-Savoyard
Haut Rhône
Usinens
Seyssel-Corbonod
Seyssel
Passerelle sur le Fier
La Balme de Sillingy
ANNECY
Lac d'Annecy
Le Bugey
Grand Colombier
Culoz
Serrières-en-Chautagne
Vions Chanaz
Chanaz
Chautagne
Albanais
Croisière bateau vélo (Compagnie des Bateaux Aix-les-Bains)
Lac du Bourget
La Belle Via
Belley
Passerelle la Balme-Virignin
La Balme
Aix-les-Bains
Dent du Chat
Parc naturel régional des Bauges
Avant Pays Savoyard
Nances
Lac d'Aiguebelette
CHAMBÉRY
Savoie
Montmélian
Pont-de-Beauvoisin
Lac de Paladru
Parc naturel régional de Chartreuse
GRENOBLE
Isère
Saint-Nazaire-en-Royans
Romans-sur-Isère
Pont-de-l'Isère
Passerelle de Bourg-lès-Valence
Montélier
Soyons
Charmes-sur-Rhône
Beauchastel
Livron-sur-Drôme
Allex
Loriol-sur-Drôme
Crest
Aouste-sur-Sye
Mirmande
Le Pouzin
Cruas
La Coucourde
Rochemaure
Vogüé
Alba-la-Romaine
Balazuc
La Bâtie-Rolland
Dieulefit
Le Poët-Laval
Châteauneuf-du-Rhône
Donzère
Grignan
La Garde-Adhémar
Pierrelatte
Lapalud
Bollène
Mornas
Piolenc
Vénéjean
Lamotte-du-Rhône
Montélimar
Parc naturel régional des Monts d'Ardèche
Parc naturel régional du Vercors
Parc naturel régional du Luberon
Parc naturel régional des Alpilles
Parc naturel régional des Baronnies provençales
Parc naturel régional du Mont Ventoux
Parc naturel régional de Chartreuse
Parc naturel régional de Camargue
Parc naturel régional du Vercors
Parc naturel régional des Bauges
Parc naturel régional des Alpilles
Parc naturel régional du Luberon
Parc naturel régional des Monts d'Ardèche
Parc naturel régional du Pilat
Parc naturel régional du Haut-Jura
Parc naturel régional du Mont Ventoux
Parc naturel régional des Baronnies provençales
Parc naturel régional des Alpilles
Parc naturel régional du Luberon
Parc naturel régional de Camargue
Parc naturel régional du Vercors
Parc naturel régional des Bauges
Parc naturel régional de Chartreuse
Parc naturel régional du Pilat
Parc naturel régional des Monts d'Ardèche
Parc naturel régional du Haut-Jura

N
20 km

- ViaRhôna voie verte
- ViaRhôna voie partagée ou bande cyclable
- ViaRhôna parcours provisoire
- ViaRhôna non réalisée
- Véloroute voie verte connectée à ViaRhôna (certaines sections sont en cours de réalisation)
- Liaison, connexion et variante à ViaRhôna
- Route du Rhône en Suisse

- Ville sur le parcours
- Ville étape
- Navette bateau-vélos
- Gare TER
- Gare TGV
- Aéroport
- Belley — Site incontournable
- Villes et Villages fleuris - Label 4 fleurs
- Les Plus Beaux Villages de France®
- Petites Cités de Caractère®